

Cómo usar el inhalador de polvo seco



Asmanex



1. Gire así la parte de abajo para sacar la tapa



2. Aquí están el tapón y la boquilla



3. **EXHALE** en **DIRECCIÓN OPUESTA** al inhalador

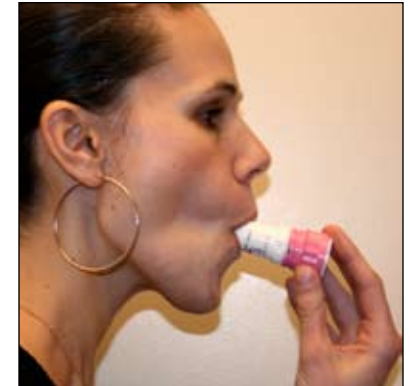

4. Ponga los labios alrededor de la boquilla. **INHALE** rápida y profundamente



5. Aguante la respiración por 10 segundos, si puede



6. Enjuáguese la boca con agua y **ESCUPE**

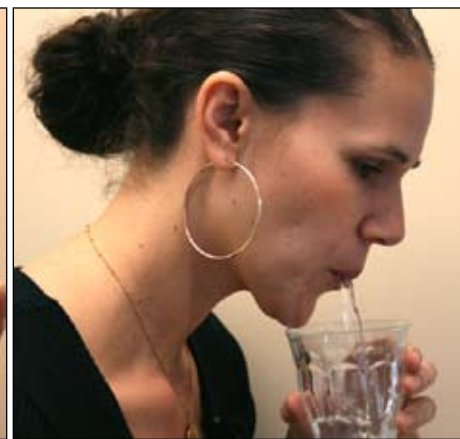

7. Ponga la tapa y gírela para cerrarlas